

Кран консольный  
(поз. 38)

N п/п	Наименование	Значение
1	2	3
1	Исполнение крана	общепромышленное
2	Тип крана	консольный поворотный на колонне
3	Грузоподъемность, т	2
4	Вылет консоли Rmax, м	6
5	Высота подъема H, м	4
6	Привод подъема	электрический
7	Привод перемещения	электрический
8	Привод поворота консоли	электрический
9	Угол поворота консоли, град	270
10	Группа режима работы крана по ИСО4301	A3
11	Управление краном	подвесной пульт
12	Ограничитель грузоподъемности	га

Общий крана

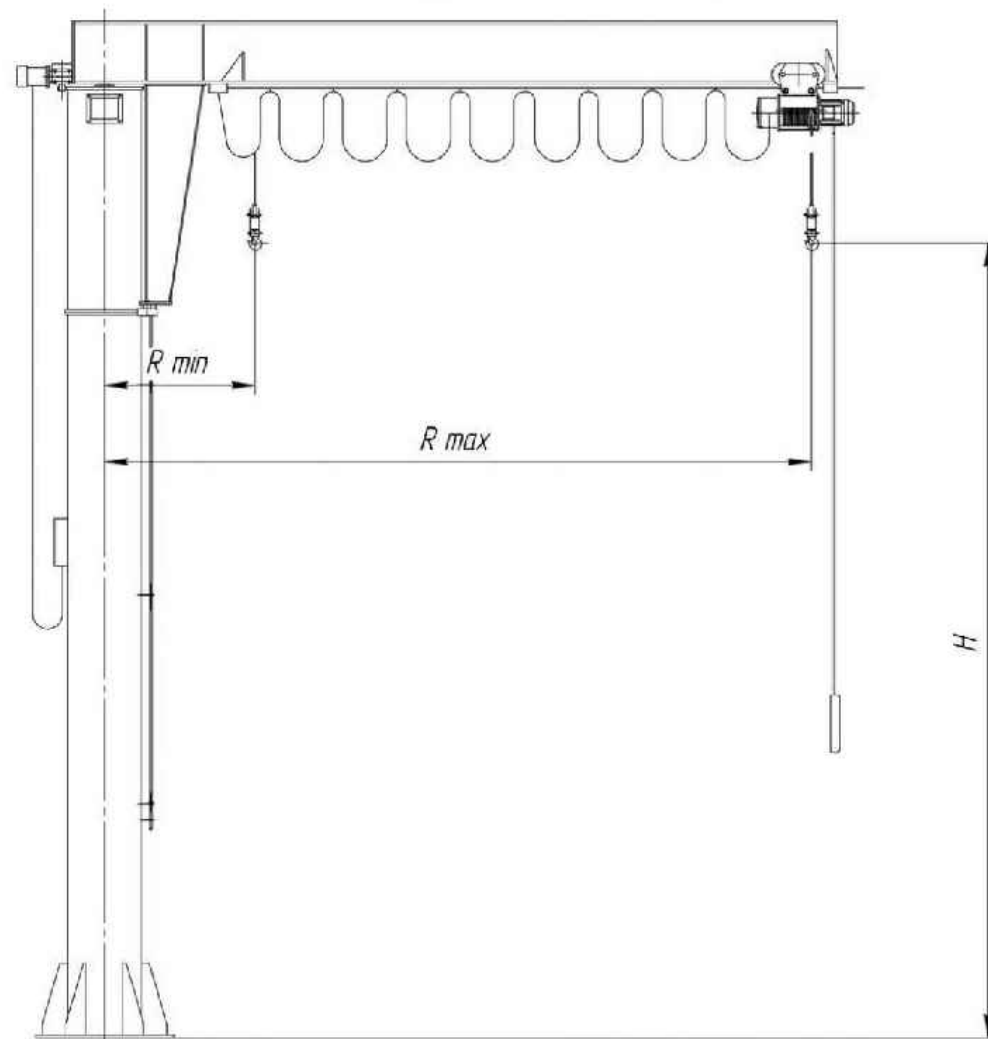

N п/п	Наименование	Значение
1	2	3
13	Номинальное напряжение, В	380
14	Климатическое исполнение	У1 по ГОСТ 15150-69
15	Наименование и почтовый адрес предприятия-заказчика с указанием почтового адреса и телефона/факса с кодом города	
ЗАПОЛНИЛ (Заказчик)		СОГЛАСОВАНО (Завод-изготовитель)
----- (подпись)                      (ФИО)		----- (подпись)                      (ФИО)
М.П.		М.П.
----- (дата)		----- (дата)

Дополнительные требования:

\_\_\_\_\_

\_\_\_\_\_

\_\_\_\_\_

\_\_\_\_\_

\_\_\_\_\_

Примечание:

1. Номер позиции указан в соответствии с 01/2022-2-01-ТХ.СО

						01/2022-2-01-ТХ.ОЛ1			
						Организация участка текущего отцепочного ремонта грузовых вагонов ПАО «ПГК» на железнодорожных путях необщего пользования ПАО «Северсталь»			
Изм.	Кол.уч.	Лист	N док.	Погн.	Дата	Участок текущего отцепочного ремонта вагонов 2-я очередь строительства	Стадия	Лист	Листов
Разработал		Григорьев		<i>Григорьев</i>	17.10.22		Р		1
Проверил						Опросный лист на лебедку реверсивную	ПАО "ПГК"		
Н. контр.									
Утв.									

Взам. инв. №	
Погн. и дата	
Инв. № подл.	